



## บันทึกข้อความ

ส่วนราชการ โรงพยาบาลร้อยเอ็ด คณะกรรมการกำหนดราคากลาง โทร.๗๖๗๙

ที่ รอ ๐๐๓๒.๑๐๑/

วันที่ ๑๗ มิ.ย. ๒๕๖๔

กลุ่มงานพัสดุ  
รับเลขที่ กษ๙๙, ๒๓๙  
วันที่ ๒๓ มิ.ย. ๒๕๖๔  
เวลา.....

เรื่อง รายงานการกำหนดราคากลางจ้างก่อสร้างที่จอดรถบัสจำนวน ๓ คัน จำนวน ๑ งาน

เรียน ผู้ว่าราชการจังหวัดร้อยเอ็ด

ตามที่จังหวัดร้อยเอ็ดได้แต่งตั้งคณะกรรมการกำหนดราคากลางจ้างก่อสร้างที่จอดรถบัสจำนวน ๓ คัน จำนวน ๑ งาน ตามคำสั่งจังหวัดร้อยเอ็ดเลขที่ ๑๕๖๐/๒๕๖๔ ลงวันที่ ๒๗ พฤษภาคม ๒๕๖๔ นั้น

บัดนี้ คณะกรรมการฯ ได้ดำเนินการตามหลักเกณฑ์การกำหนดราคากลางงานก่อสร้างของทางราชการเสร็จเรียบร้อยแล้ว เป็นจำนวนเงินทั้งสิ้น ๘๖๐,๐๐๐.-บาท (แปดแสนหกหมื่นบาทถ้วน) มี ๑ งาน กำหนดแล้วเสร็จภายใน ๖๐ วัน

จึงเรียนมาเพื่อโปรดพิจารณาดำเนินการต่อไป

(ลงชื่อ).....ประธานกรรมการ  
(นายสุรสิทธิ์ เสนาเลี้ยง)

(ลงชื่อ).....กรรมการ  
(นายกฤษฎา รักษาพล)

(ลงชื่อ).....กรรมการ  
(นายอนิวรรต วงศ์หนองหัว)

(นายอุบลรัตน์ พันธุ์)  
รองผู้อำนวยการฝ่ายบริหาร

1๒๖๗๗  
11๓ ๕๙๐ รอ ม.  
๕

(นายชาญชัย จันทร์วรชัยกุล)  
ผู้อำนวยการโรงพยาบาลร้อยเอ็ด  
ปฏิบัติราชการแทนผู้ว่าราชการจังหวัดร้อยเอ็ด

มอบ.....  
นายชินยง ไชยวงศ์  
หัวหน้ากลุ่มงานพัสดุ



ส่วนราชการ โรงพยาบาลร้อยเอ็ด

ที่จอดรถบัส 3 คัน

ประมาณราคา เมื่อ วันที่ 16 เดือน มิถุนายน พ.ศ. 2564

บัญชีแสดงรายการประมาณราคาก่อสร้างอาคาร

ลำดับที่	รายการ	จำนวน	หน่วย	ค่าวัสดุ		ค่าแรงงาน		รวมเป็นเงิน	หมายเหตุ
				ต่อหน่วย	เป็นเงิน	ต่อหน่วย	เป็นเงิน		
1	งานโครงสร้างวิศวกรรม								
	- งานขุดดินแล้วถมคืนฐานราก	20	ลบ.ม.	0	0	99	1,980	1,980	
	- งานทรายหยาบรองกันฐานราก	1	ลบ.ม.	360.00	360	91	91	451	
	- งานคอนกรีตหยาบรองกันฐานราก	1	ลบ.ม.	1,400.00	1,400	398	398	1,798	
	- ค่าแรงแบบหล่อคอนกรีต	300	ตร.ม.	0.00	0	133	39,900	39,900	
	- ไม้แบบทั่วไป	120	ลบ.ฟ.	400.00	48,000	0.00	0	48,000	
	- ไม้คร่าว	36	ลบ.ฟ.	400.00	14,400	0.00	0	14,400	
	- ตะปู	5	กก.	27.00	135	0.00	0	135	
	- SR 24 RB 6 มม. (2.22กก./เส้น)	168	เส้น	56.00	9,408	10.00	1,680	11,088	
	- SD 40 DB 16 มม. (15.85กก./เส้น)	180	เส้น	394.00	70,920	53.00	9,540	80,460	
	- wire mesh 6 mm@0.20	144	ตร.ม.	55.00	7,920	5.00	720	8,640	
	- งานกรีดร่องคอนกรีต อุดรอยต่อ พร้อมชุดเหล็กยึดรอยต่อ	48	เมตร	50.00	2,400	30.00	1,440	3,840	
	- ลวดผูกเหล็ก	3596	กก.	26.00	93,496	0.00	0	93,496	
	- งานคอนกรีตโครงสร้าง (240 ksc) ทรงระบอบ	30	ลบ.ม.	2,244.00	67,320	306.00	9,180	76,500	
	- เหล็กกล่อง 3"x3" หนา 2.3 มม.	75	ท่อน	1,021.00	76,575	198.00	14,850	91,425	19.80กก./ท่อน
	- เหล็กกล่อง 2"x4" หนา 2.3 มม.	38	ท่อน	1,019.00	38,722	308.00	11,704	50,426	20.04กก./ท่อน
	- PLATE 12"x12"x20 มม.	16	แผ่น	401.00	6,416	0.00	0	6,416	
	- j-bolt m16x0.30m.	64	ตัว	102.00	6,528	0.00	0	6,528	
	- สีนํ้ามันทับหน้า	200	ตร.ม.	35.00	7,000	35.00	7,000	14,000	
	- ค่าแรงประกอบเหล็กรูปพรรณ	3000	กก.	0.00	0	12.00	36,000	36,000	รวมลวดเชื่อม
				รวมรายการที่ 1				585,483.00	
2	งานสถาปัตยกรรม								
	- แผ่นเหล็กโรลลอนเคลือบสี หนาไม่น้อยกว่า 0.4 มม.	197	ตร.ม.	230.00	45,310	70.00	13,790	59,100	
	- ครอบหลังคา	42	เมตร	220.00	9,240	50.00	2,100	11,340	
	- รางน้ำ METAL SHEET โครงเหล็กฉาก	14	เมตร	350.00	4,900	35.00	490	5,390	พร้อมขอรัตราง
	- ท่อรับน้ำฝน PVC ขนาด 4" รวมข้อต่อ	12	เมตร	250.00	3,000	25.00	300	3,300	พร้อมแหวนรัดท่อ
				รวมรายการที่ 2				79,130.00	
	รวม			รวมค่าวัสดุและค่าแรงงาน				664,613.00	
				สรุปค่าก่อสร้างเป็นเงินทั้งสิ้น (Factor F 1.3033)				866,190.12	
				คิดเป็นเงินประมาณ				860,000.00	
				(แปดแสนหกหมื่นบาทถ้วน)					

(ลงชื่อ).....ประธานกรรมการ

( นายสุรสิทธิ์ เสนาเลี้ยง )

(ลงชื่อ).....กรรมการ

( นายฤกษ์ รัชชาพล )

(ลงชื่อ).....กรรมการ

( นายอนิวัตร วงศ์หนองหว้า )

ตารางแสดงวงเงินงบประมาณที่ได้รับจัดสรรและราคากลางในงานจ้าง

๑. ชื่อโครงการ จ้างก่อสร้างที่จอดรถบัสจำนวน ๓ คัน จำนวน ๑ งาน  
หน่วยงาน เจ้าของโครงการ โรงพยาบาลร้อยเอ็ด
๒. วงเงินงบประมาณที่ได้รับจัดสรร เงินบำรุง จำนวน ๘๖๐,๐๐๐.-บาท
๓. ลักษณะงานโดยสังเขป จ้างก่อสร้างที่จอดรถบัสจำนวน ๓ คัน จำนวน ๑ งาน
๔. ราคากลาง คำนวณ ณ วันที่ ๑๗ พฤษภาคม ๒๕๖๔ เป็นเงิน ๘๖๐,๐๐๐.-บาท
๕. บัญชีประมาณการราคากลาง ตามแบบประมาณราคากลาง
๖. รายชื่อเจ้าหน้าที่ผู้กำหนดราคากลาง (ราคาอ้างอิง)
  ๑. นายสุรสิทธิ์ เสนาเลี้ยง ประธานกรรมการ
  ๒. นายกฤษฎา รักษาพล กรรมการ
  ๓. นายอนิวรรต วงศ์หนองหัว กรรมการ



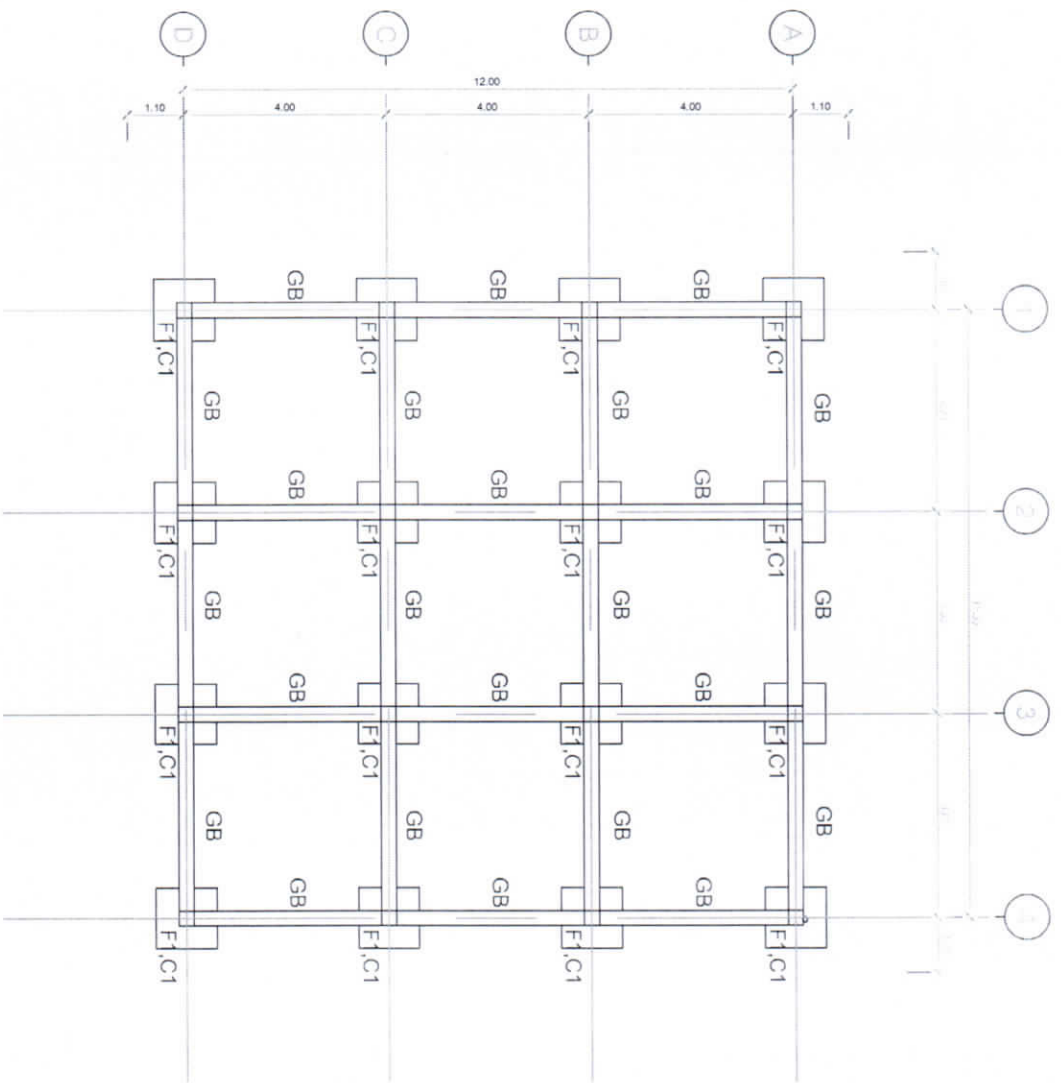

แปลนฐานราก, เสา, คานคอดิน  
SCALE 1:100

	1/แผนแปลนเสาเข็ม ฐานคานเข็ม ม. ๑๕๘ คู่มือ ใช้งานแปลนเข็มเข็มคาน	
	๑/๓๓๖ : แผนแปลนเข็ม ฐานคานเข็ม ม.๑๕๘ คู่มือ ใช้งาน	
สถาปนิก	นายสุวิทย์ ฐิติธรรม ๗๖.๗/๓๑๙๑	วันที่ :
วิศวกรโยธา		แผ่นที่ :
วิศวกรเครื่องกล		
ผู้รับชม	นายสุวิทย์ ฐิติธรรม	A-01

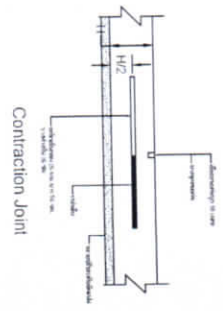
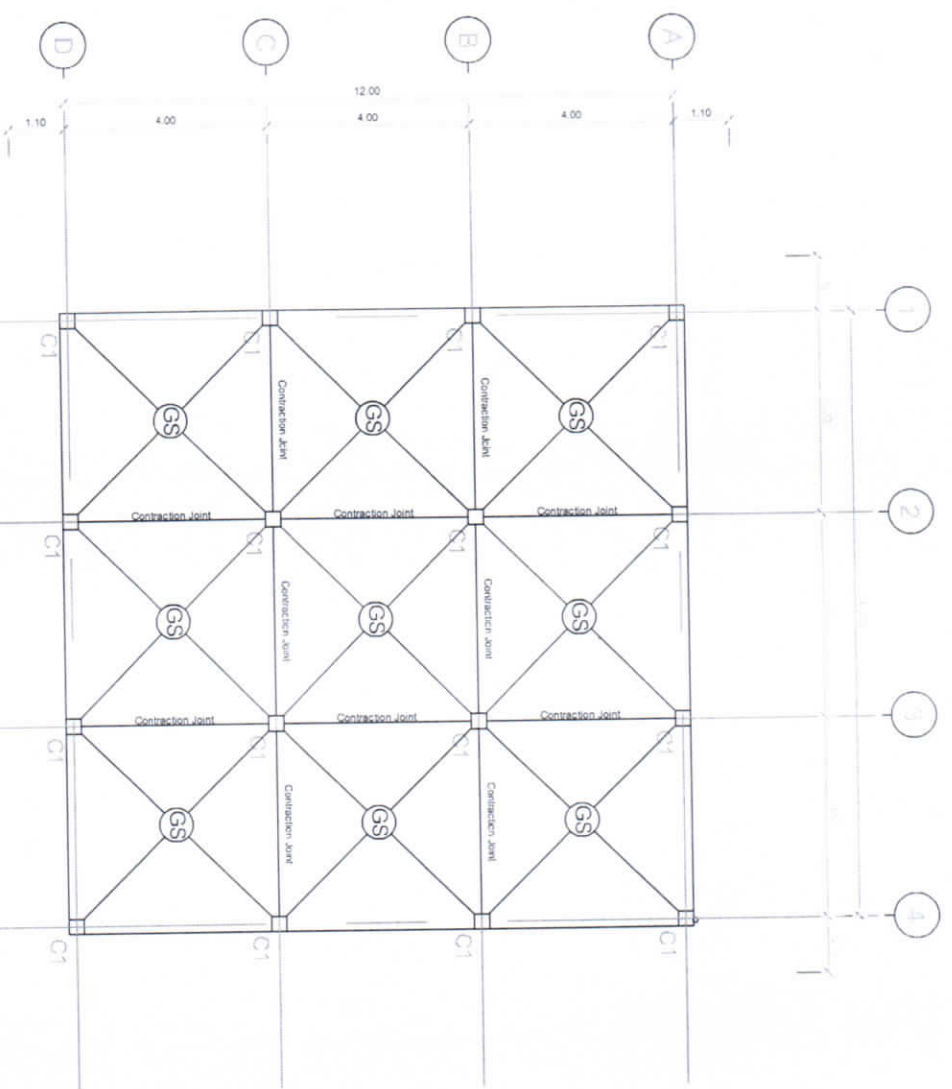

**แปลแปล**  
 SCALE 1:100

	วิทยาลัยอาชีวศึกษา วิทยาลัยเทคนิค กรุงเทพมหานคร	
ชื่อเรื่อง	วิชาเทคโนโลยีการก่อสร้าง โครงสร้างพื้นฐาน	
ชื่อผู้จัดทำ	ผู้จัดทำ	<b>A-02</b>
ชื่อผู้สอน	ผู้สอน	

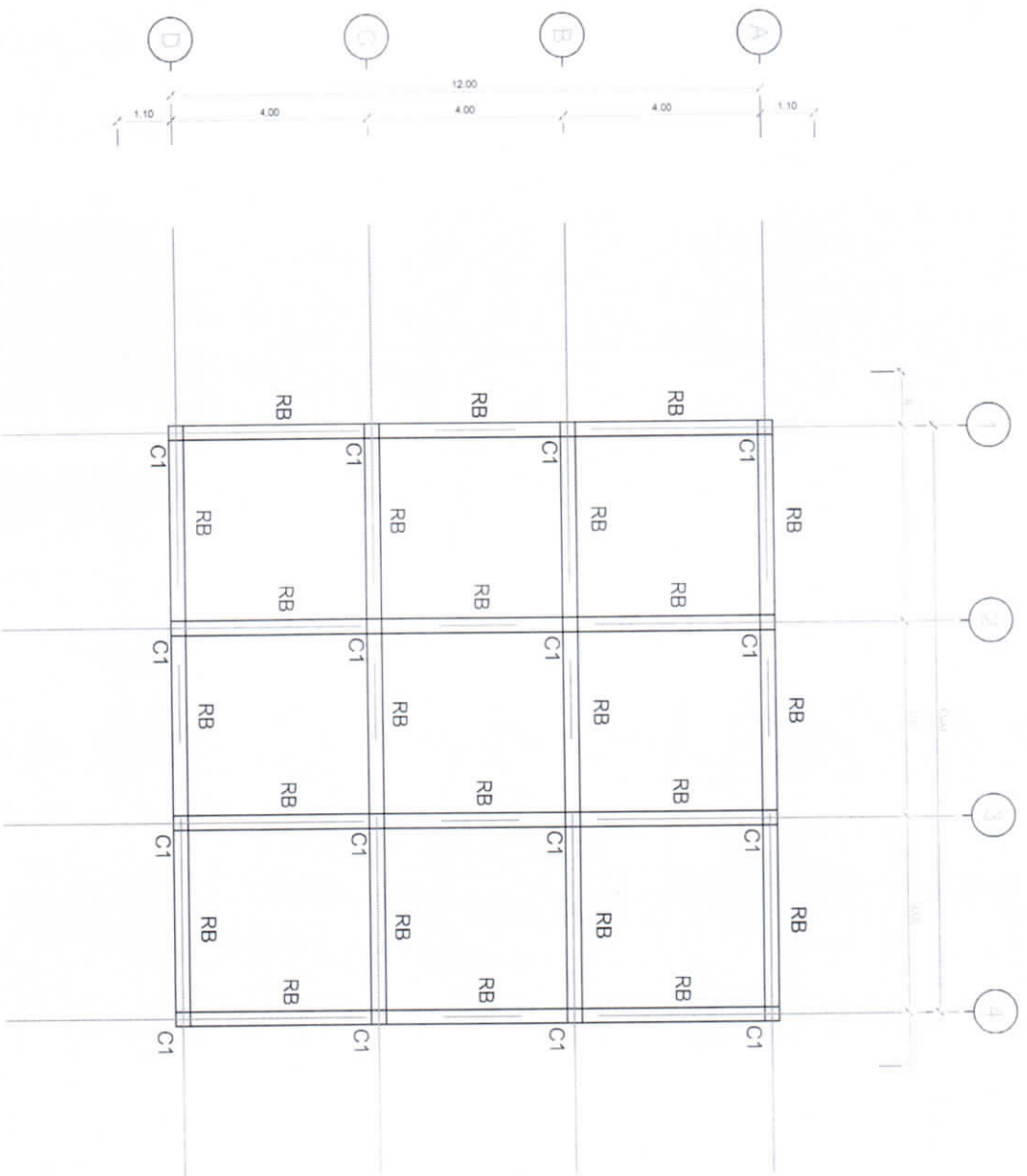

แปลนคานาจัดหัวเสา  
SCALE 1:100

		วิทยาลัยเทคนิคสมุทรสาคร วิทยาลัยเทคนิคสมุทรสาคร	
สาขาวิชา	วิศวกรรมโยธา	วิชา	คานาคอนกรีต
ชื่อเรื่อง	แปลนคานาจัดหัวเสา	ผู้จัดทำ	นายสมชาย ใจดี
ชื่อผู้สอน	นายสมชาย ใจดี	ชั้นปี	ปีที่ 1
		เลขที่	A-03

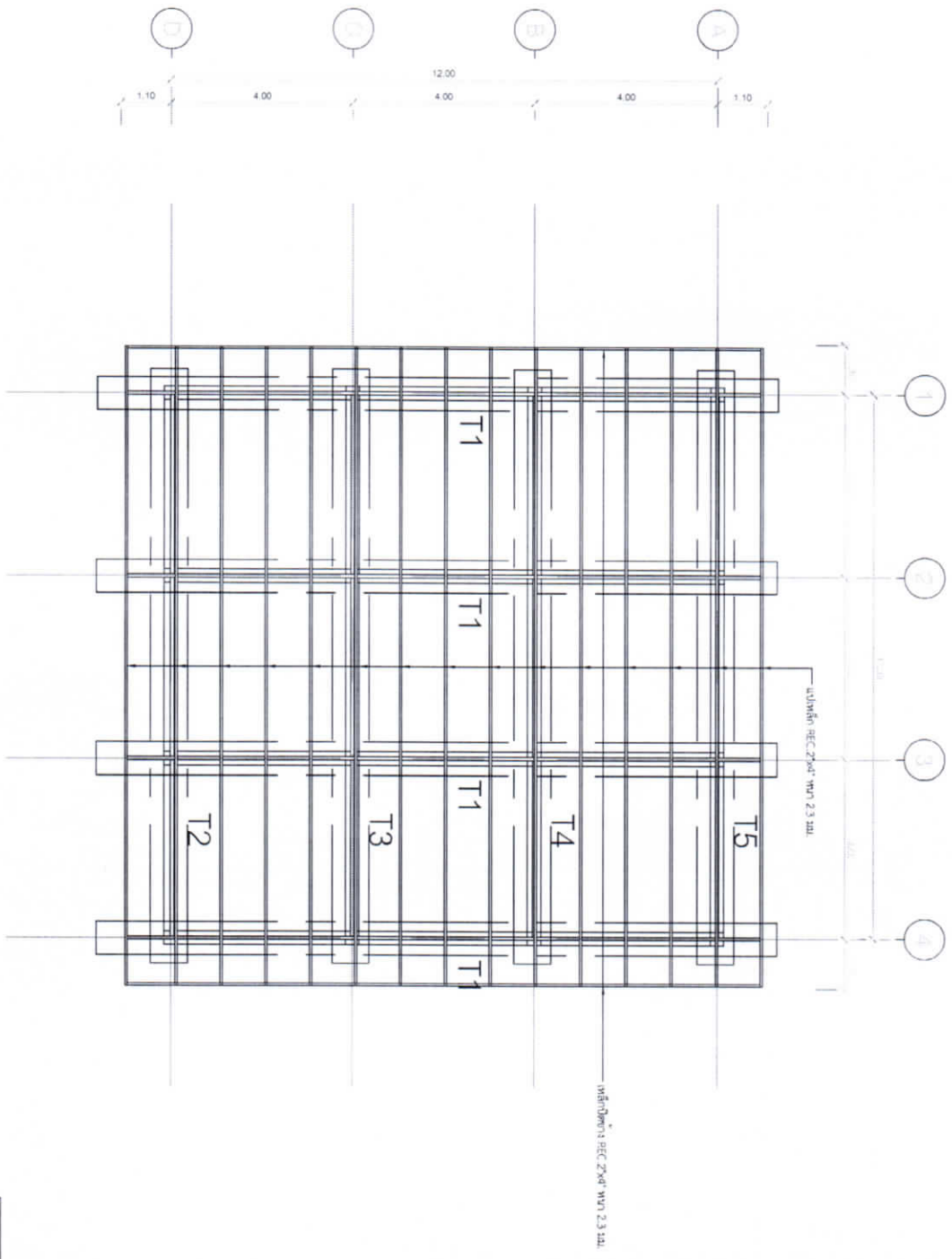

แปลนโครงสร้างอาคาร  
SCALE 1:100

 วิทยาลัยราชภัฏบรจรัม วิทยาลัยราชภัฏบรจรัม วิทยาลัยราชภัฏบรจรัม		วิทยาลัยราชภัฏบรจรัม วิทยาลัยราชภัฏบรจรัม วิทยาลัยราชภัฏบรจรัม	
สถาปนิก	นายสุวิทย์ วิชาญ	วิศวกร	นายสุวิทย์ วิชาญ
วิศวกรโยธา	นายสุวิทย์ วิชาญ ร.บ. 73191	วิศวกรไฟฟ้า	
วิศวกรสุขาภิบาล		วิศวกรเครื่องกล	
ผู้เขียน	นายสุวิทย์ วิชาญ	หมายเลข	A-04



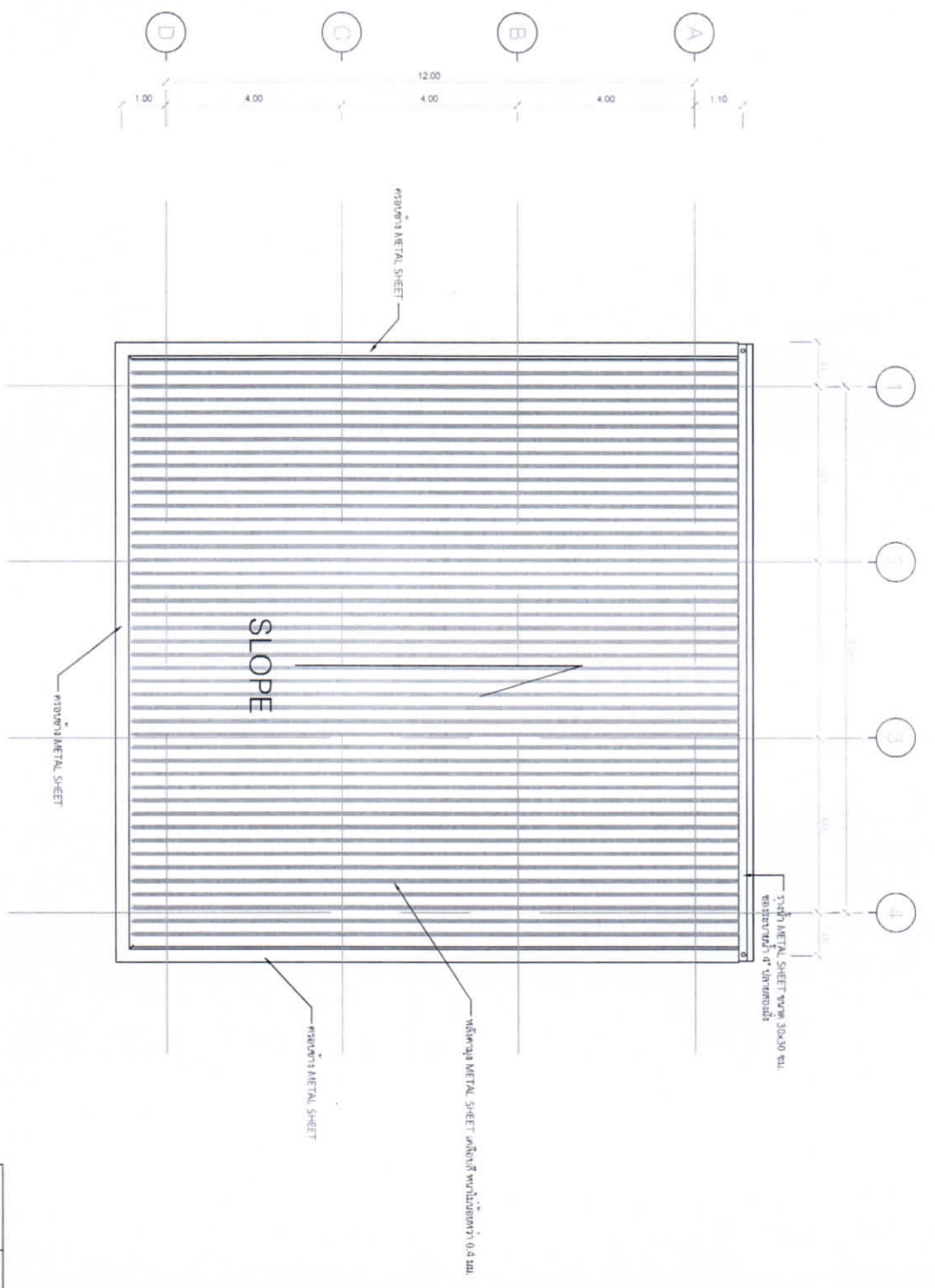

แบบเขื่อนลาดชัน  
SCALE 1:100

กรมอนุรักษ์ทรัพยากรธรรมชาติและสิ่งแวดล้อม	
โครงการอนุรักษ์ทรัพยากรธรรมชาติและสิ่งแวดล้อม	
สถานที่	พื้นที่อนุรักษ์ทรัพยากรธรรมชาติและสิ่งแวดล้อม หมู่ 88 ตำบล
ชื่อโครงการ	เขื่อนลาดชัน
ชื่อผู้จัดทำ	
ชื่อผู้ตรวจสอบ	
ชื่อผู้รับ	นายอนุรักษ์ ทรัพยากร
วันที่	
หมายเลข	A-05

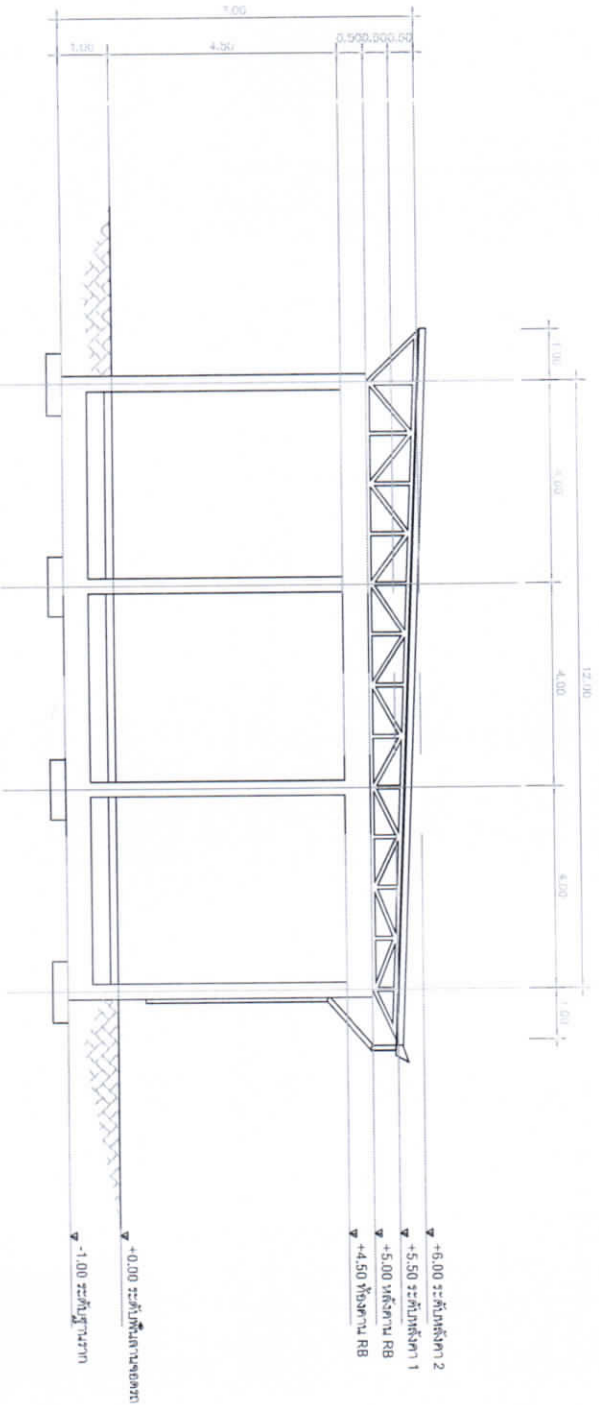
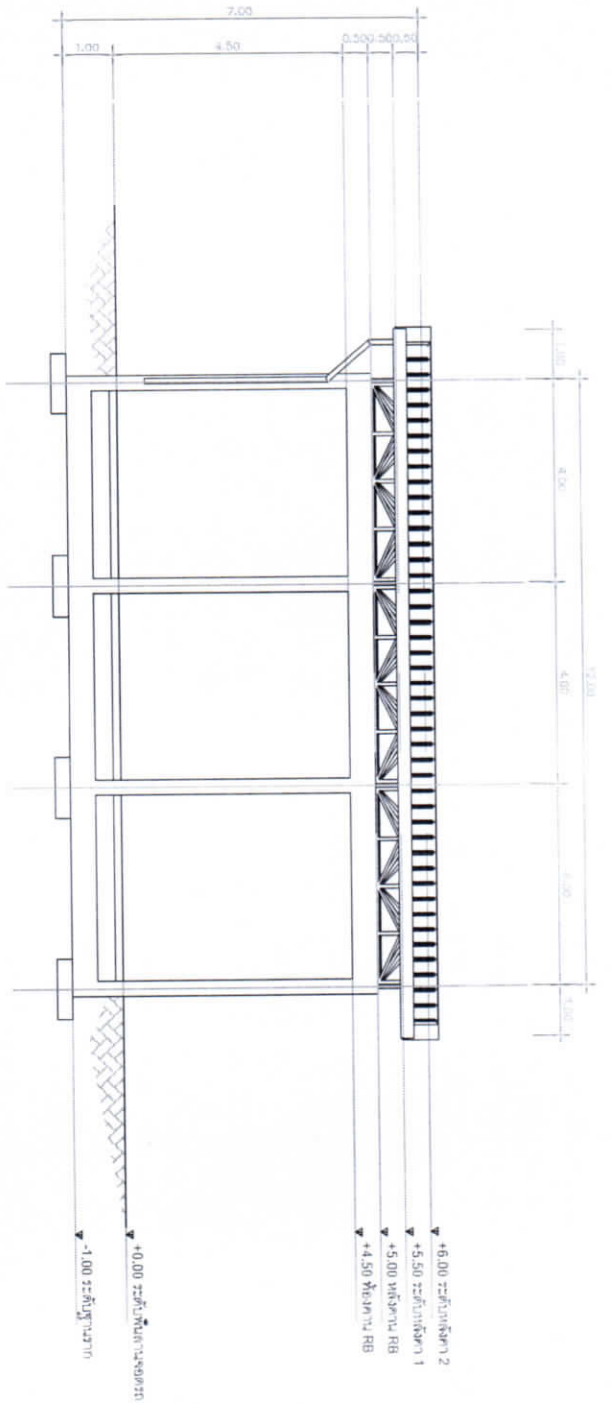

		1. ชั้นเรียนสถาปัตยกรรมศาสตร์ คณะสถาปัตยกรรมศาสตร์ มหาวิทยาลัยศิลปากร 88 ชั้นดิน 2. วิทยาลัยการช่างศิลปกรรม	
		อาคาร : อาคารสถาปัตยกรรมศาสตร์ มหาวิทยาลัยศิลปากร 88 ชั้นดิน	
สถาปนิก	นายเอกชัย ธีระพรหม ภูผา 23191		ชั้นที่ : แผ่นที่
วิศวกรควบคุมงาน			
วิศวกรไฟฟ้า			A-06
วิศวกรเครื่องกล			
ผู้เขียน	นางสาวอุษณา ธีระพรหม		

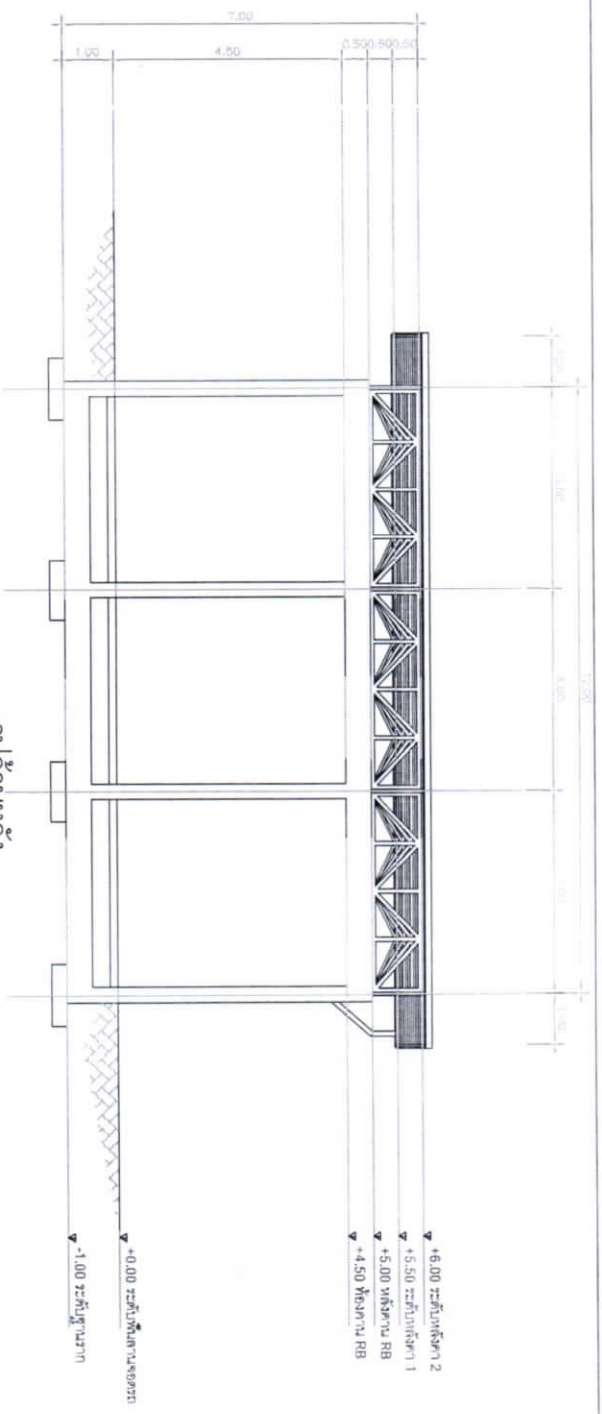

รูปด้านหลัง  
SCALE 1:100

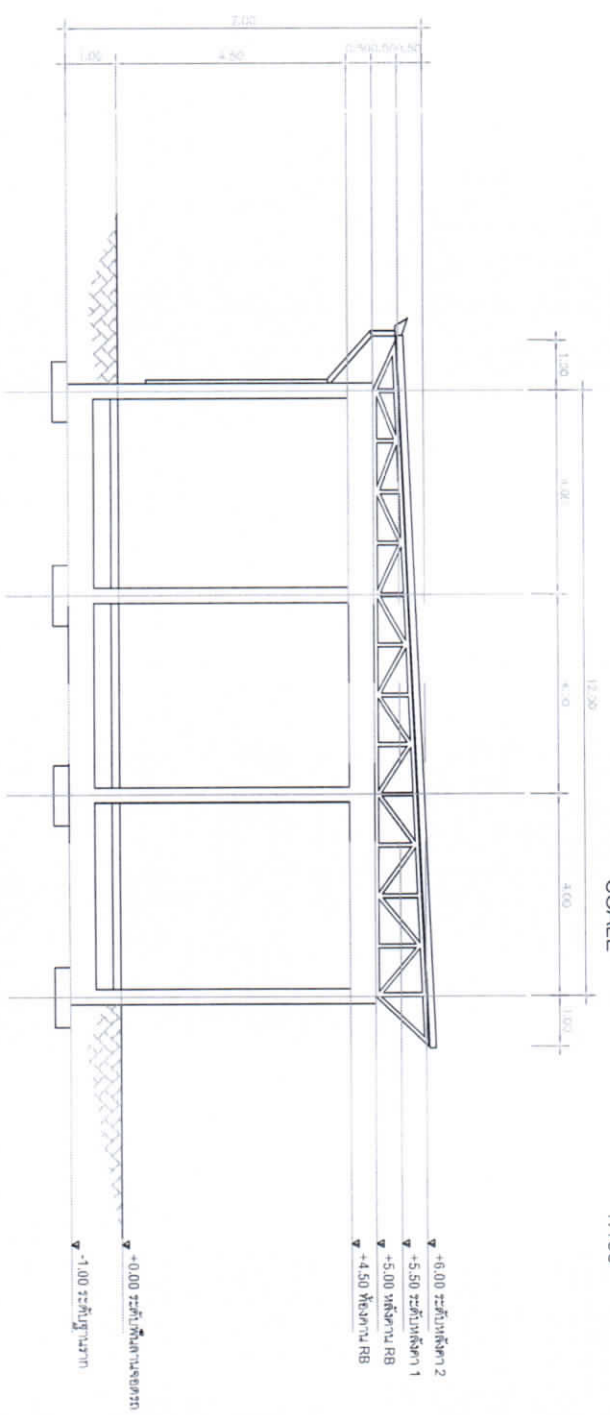

รูปด้านซ้าย  
SCALE 1:100

		วิชาสถาปัตยกรรมศาสตร์ คณะสถาปัตยกรรมศาสตร์ จุฬาลงกรณ์มหาวิทยาลัย 37 ซอยปทุมวัน ซอย 11 ถนนสุขุมวิท กรุงเทพมหานคร 10110	
สถาปนิก	นายสถาปนิก วิชาสถาปัตยกรรมศาสตร์ จุฬาลงกรณ์มหาวิทยาลัย	วันที่:	แบบที่
วิศวกรโยธา	นายวิศวกรโยธา วิชาโยธา จุฬาลงกรณ์มหาวิทยาลัย		
วิศวกรเครื่องกล			
วิศวกรไฟฟ้า			
วิศวกรสุขาภิบาล			
ผู้เขียน	นายสถาปนิก วิชาสถาปัตยกรรมศาสตร์	A-07	

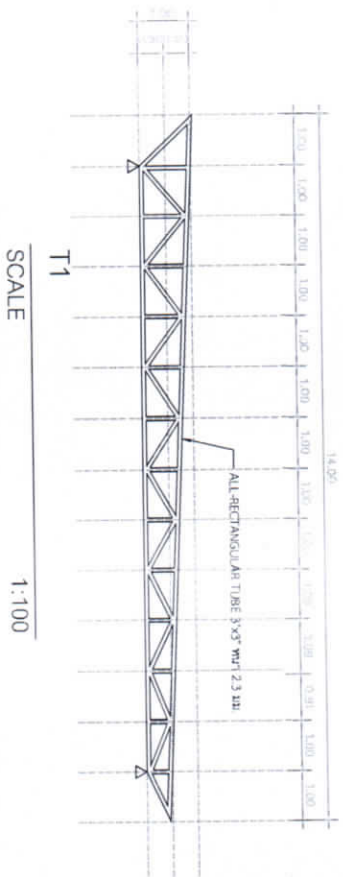

T1  
SCALE 1:100

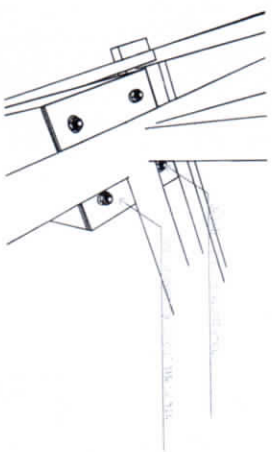

จุดต่อระหว่างเสากับโครง TRUSS  
SCALE NO

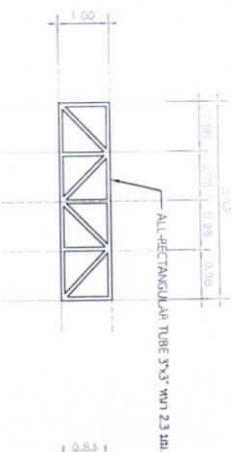

T2  
SCALE 1:100

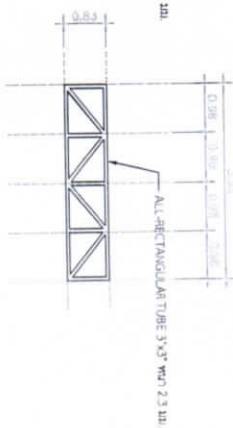

T3  
SCALE 1:100

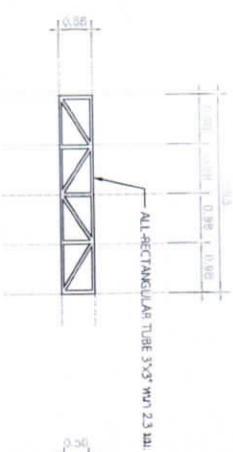

T4  
SCALE 1:100

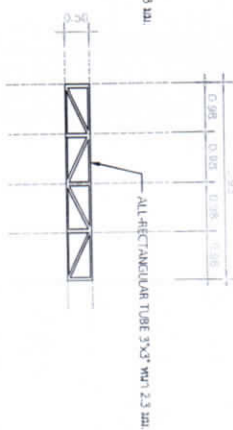

T5  
SCALE 1:100

	
<b>โรงพยาบาลราชวิถี</b> 173 ถนนราชวิถี แขวงราชวิถี เขตราชเทวี กรุงเทพฯ 104	
สถาปนิก	น.ส.กัญญา ภัทรานนท์ ภาสิต 88 ชั้นดิน
วิศวกรโยธา	น.ส.กัญญา ภัทรานนท์ ภาสิต 88 ชั้นดิน
วิศวกรสุขาภิบาล	
วิศวกรไฟฟ้า	
วิศวกรเครื่องกล	
ผู้เขียน	น.ส.กัญญา ภัทรานนท์
<b>A-08</b> หน้าที่	

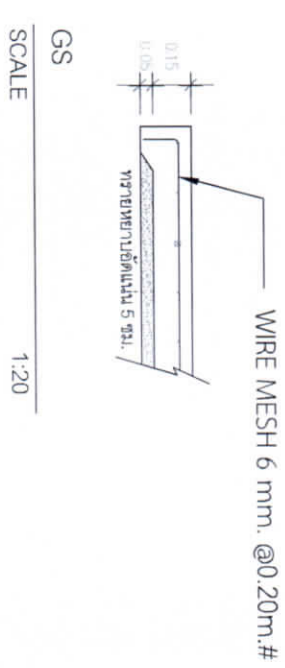
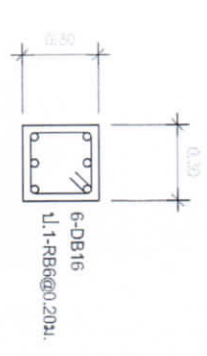
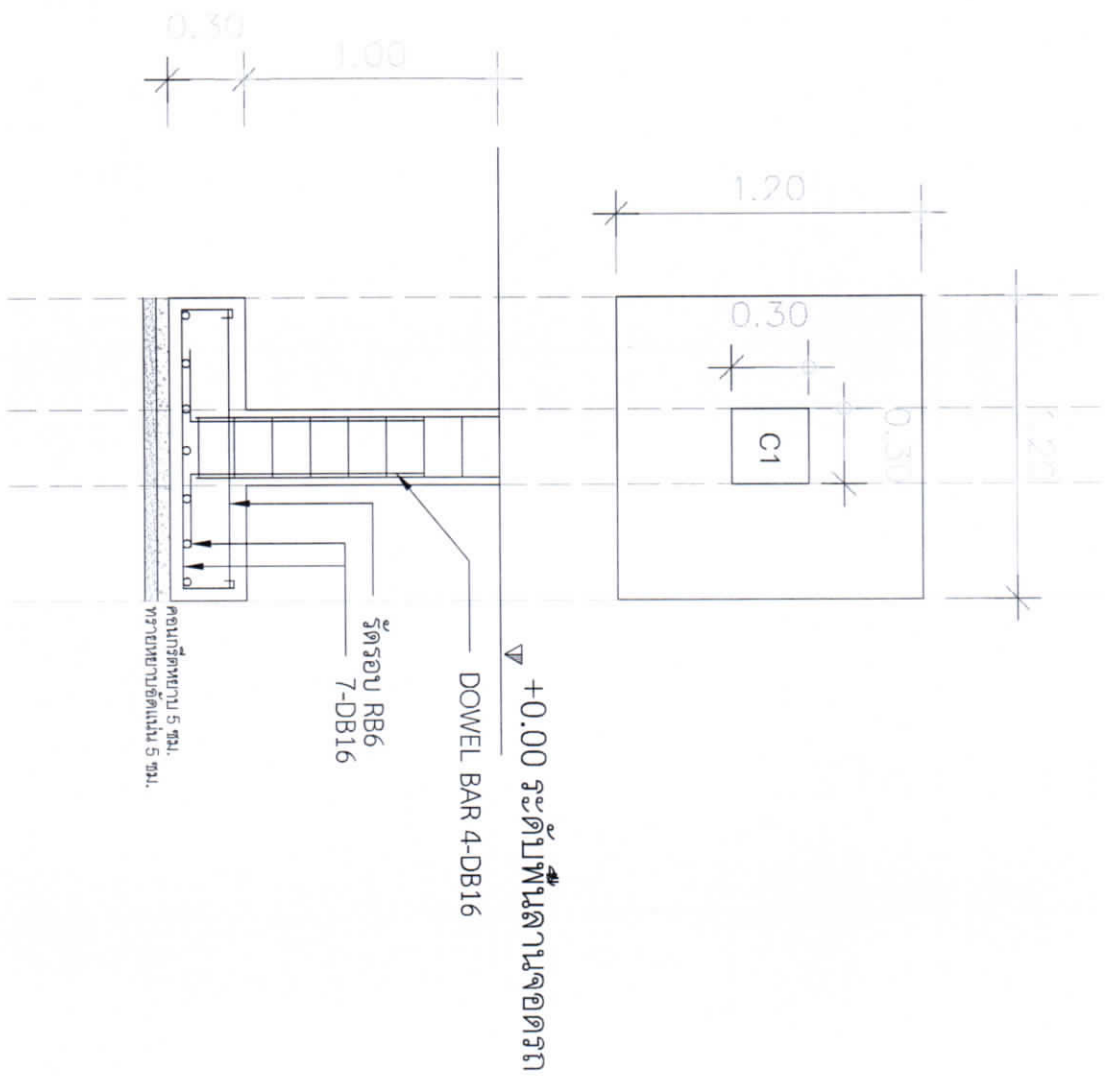

		วิทยาลัยสถาปัตยกรรมศาสตร์ ภาควิชาสถาปัตยกรรมศาสตร์ กรุงเทพมหานคร 10330
สถาปนิก	นายสุวิทย์ ธีรภาพท ภูม.ว.3191	
วิศวกรโยธา		
วิศวกรสุขาภิบาล		
วิศวกรไฟฟ้า		
วิศวกรเครื่องกล		
ผู้เขียน	นายสุวิทย์ ธีรภาพท	
		A-09

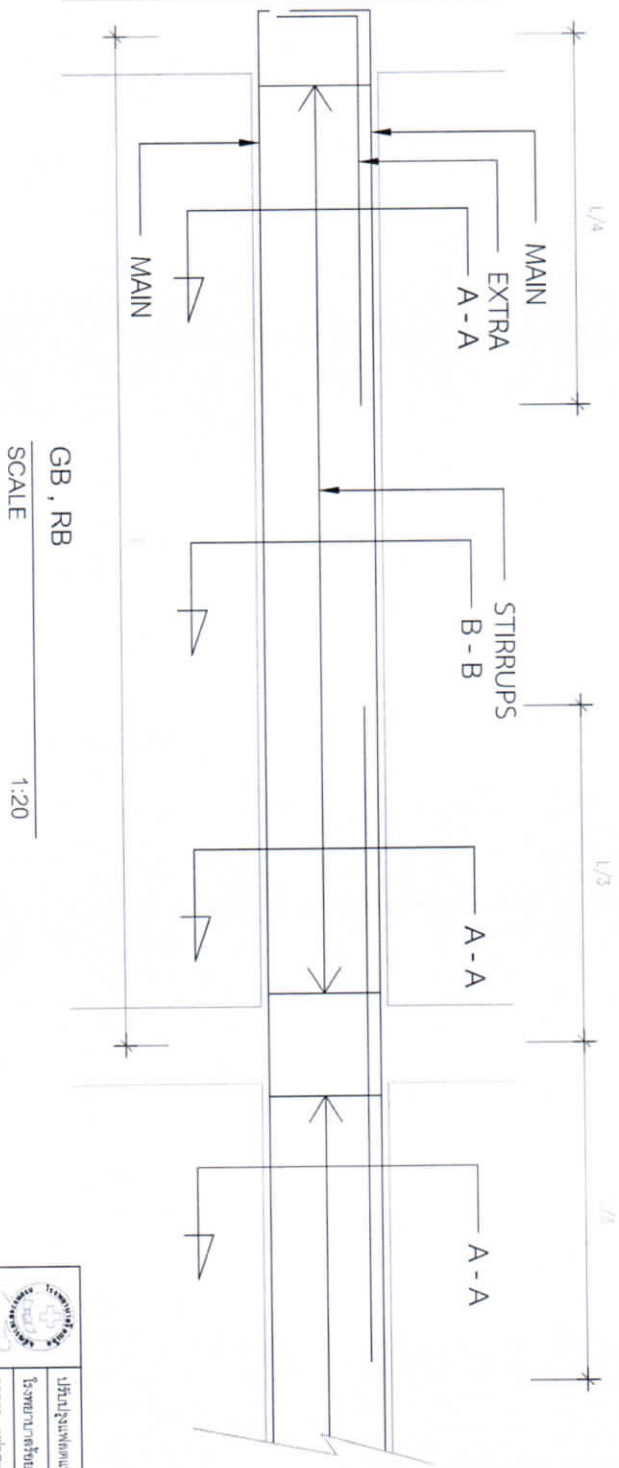
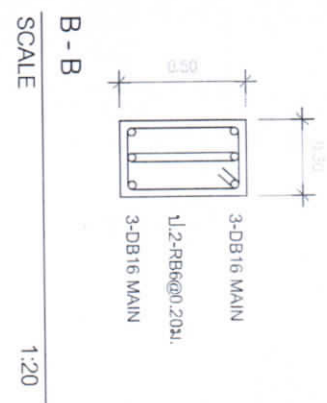
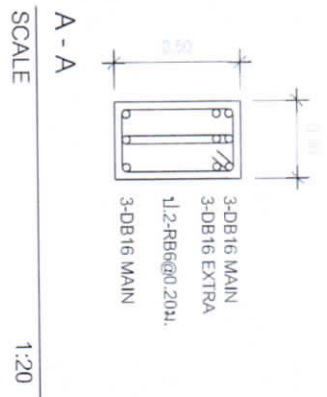

**GB , RB**  
SCALE 1:20

	บริษัท วิศวกรที่ปรึกษา จำกัด 88 ถนน	
	วิศวกรรมสถานแห่งประเทศไทย	
	สำนักงานวิศวกรรมสถานแห่งประเทศไทย 88 ถนน	
	สีลม กรุงเทพมหานคร 10500	
สถาปนิก	วิศวกรที่ปรึกษา ส.ท.ป. 001/2561	วันที่ :
วิศวกรที่ปรึกษา		ผู้แก้ไข :
วิศวกรที่ปรึกษา		
ผู้รับ	วิศวกรที่ปรึกษา	<b>A-10</b>